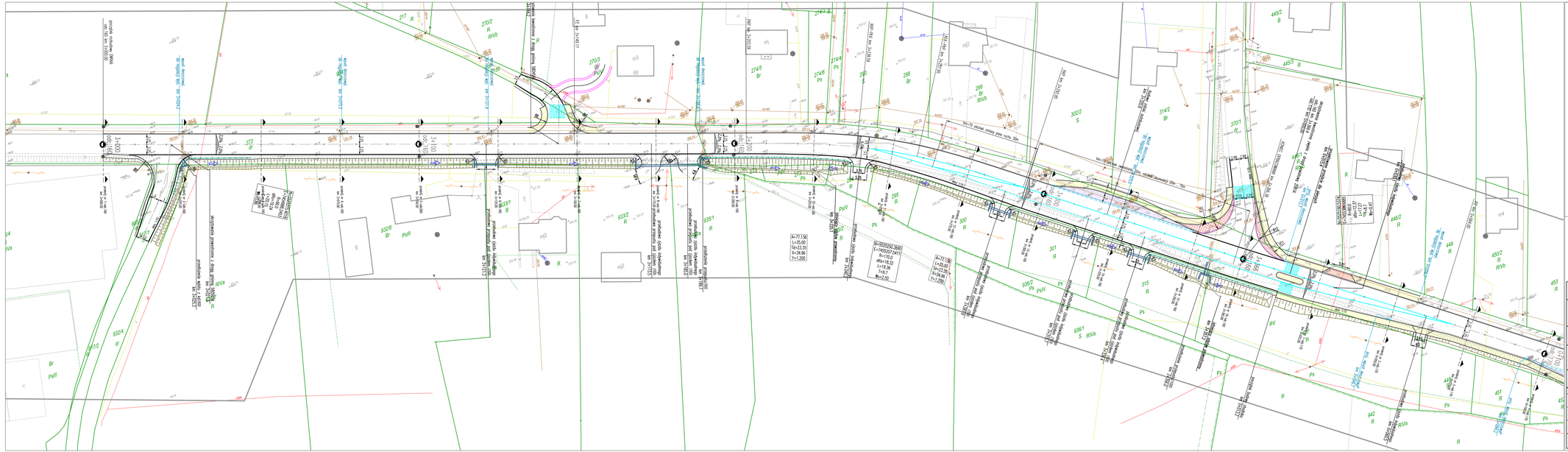

## LEGENDA

projektowane elementy branży drogowej

- projektowana oś drogi
- projektowana krawędź jezdni bituminiczej
- projektowany krawężnik betonowy 20x30cm
- projektowane obrzeże betonowe 8x30cm
- projektowana krawędź pobocza z kruszywa/destruktu
- projektowany ściek przykrawężnikowy / międzyjezdniowy z kostki betonowej
- projektowane korytko przyjezdniowe typu D-6
- projektowane korytko przyjezdniowe typu D-6 na zjeździe - z przykryciem płaskownikiem stalowym
- projektowane elementy oznakowania poziomego
- projektowana drogowa bariera ochronna
- projektowany wpust deszczowy - krata typu jezdniowego
- projektowany wpust deszczowy - krata typu krawężnikowego
- projektowana nawierzchnia zatoki autobusowej z kostki betonowej
- projektowana nawierzchnia chodnika z kostki betonowej
- projektowana nawierzchnia zjazdów z kostki betonowej
- przebrukowanie - wysoja przejezdna na skrzyżowaniu
- projektowana skarpa, rów i przecieraskarpa
- wraz z kierunkiem spływu wody

Zarządzanie Drogami Wojewódzkimi w Małopolskim

Rzeczpospolita Polska

MAŁOPOLSKA

Unia Europejska Europejski Fundusz Rozwoju Regionów

| INWESTOR: | JEDNOSTKA PROJEKTOWA: | GENERALNY WYKONAWCA |
|---|---|---|
| **Zarząd Województwa Małopolskiego**<br>ul. Racławicka 12<br>31-150 Kraków | MGprojekt | LIMDROG |

NAZWA ZADANIA INWESTYCYJNEGO:

**"Rozbudowa DW 966 Muchówka - Lipnica Dolna - Tymowa**
**- zaprojektowanie i wykonanie robót budowlanych - z podziałem na części: Część 1"**

NAZWA OBIEKTU BUDOWLANEGO:

**"Rozbudowa DW 966**
**Muchówka - Lipnica Dolna - Tymowa - zaprojektowanie i wykonanie robót budowlanych - z podziałem na części"**
**części: rozbudowa DW966 od odc.160 km 3+000 - odc.180 km 0+300 w m. Leszczyna"**

ADRES OBIEKTU BUDOWLANEGO:

województwo małopolskie, powiat bocheński, gmina Trzciana, m.Leszczyna
działki ewidencyjne nr:

| AUTORZY I WSPÓŁAUTORZY: | SPECJALNOŚĆ I NR UPRAWNIEŃ: | PODPIS: | DATA: | kwiecień 2019 |
|---|---|---|---|---|
| projekt ogólny<br>mgr inż. Grzegorz Małodobski | **DROGOWA**<br>**PROJEKTOWANIE**<br>do projektowania bez ograniczeń<br>w specyfikacji drogowej | | BRANŻA | Drogowa |
| projektant<br>branża drogowa<br>mgr inż. Jarosław Dziech | **DROGOWA**<br>**SAMODZIELNY**<br>do projektowania bez ograniczeń<br>w specyfikacji drogowej | | FAZA: | koncepcja |
| sprawdzający<br>branża drogowa<br>mgr inż. Jacek Gawron | **DROGOWA**<br>**SAMODZIELNY**<br>do projektowania bez ograniczeń<br>w specyfikacji drogowej | | SKALA: | 1:500 |

TREŚĆ RYSUNKU: **PLAN SYTUACYJNY**

NUMER RYS: **2.1**